

A11 – périphérique nantais Aménagement de la Porte de Gesvres : une rentrée marquée par une nouvelle phase de travaux sur l'A11 du 2 au 18 janvier 2024

VINCI Autoroutes poursuit les travaux d'aménagement de la Porte de Gesvres. En ce début d'année, les travaux reprennent à bon rythme. A partir du mardi 2 janvier 2024, les entreprises mèneront des opérations au niveau du terre-plein central de l'autoroute A11, entre la Porte de Gesvres (n°38) et l'échangeur de La Chapelle-sur-Erdre (La Bérangerais - n°25). Dans ce cadre, des fermetures de jour et de nuit sont programmées sur l'autoroute A11 et le périphérique nantais, dans le secteur de la Porte de Gesvres (n°38).

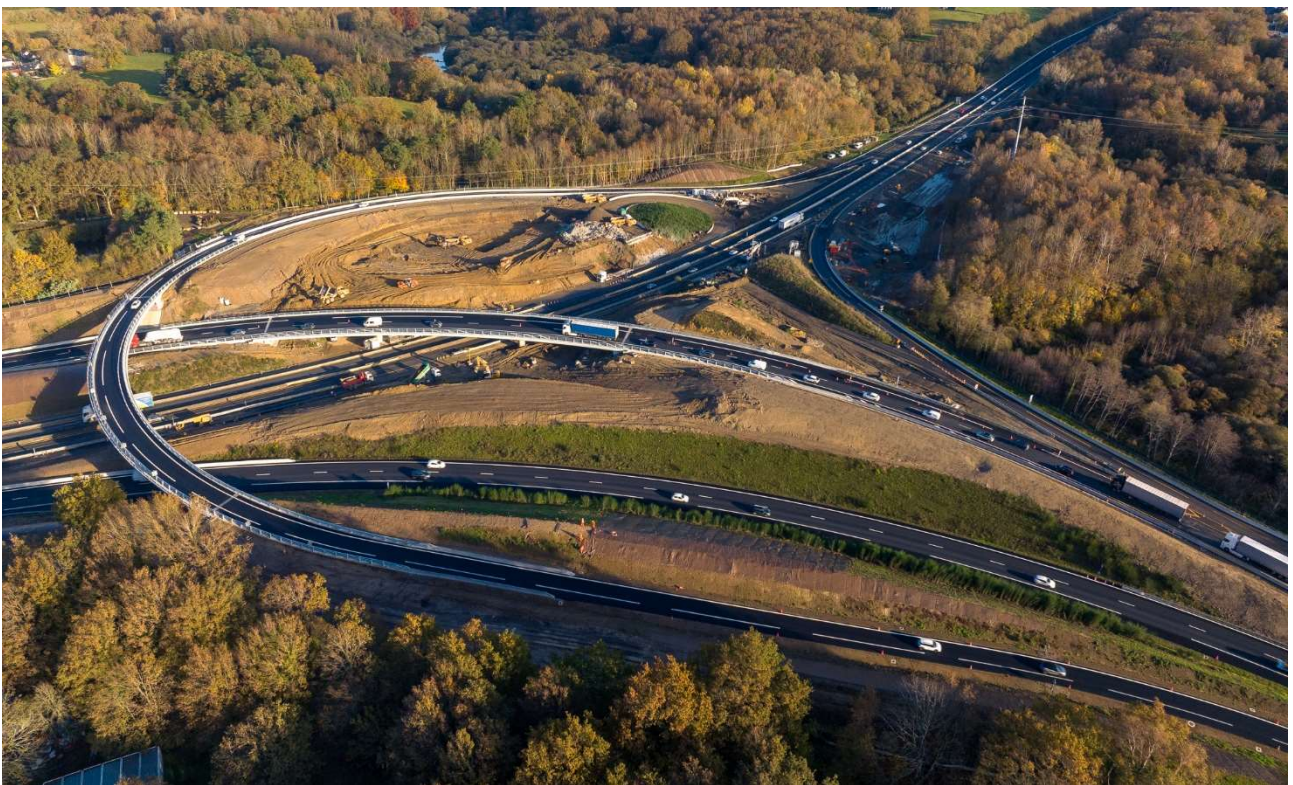

©Gaël Arnaud

A compter du mardi 2 janvier 2024, des interventions seront menées sur l'autoroute A11 et le périphérique nord, entre la Porte de Rennes (n°37) et l'échangeur de Vieilleville (n°22) d'une part, ainsi que sur le périphérique est entre la Porte de Gesvres (n°38) et la Porte de La Chapelle (n°39) d'autre part.

A compter du mardi 2 janvier 2024, et pour une durée de deux mois, des travaux seront menés sur le terre-plein central de l'autoroute A11 au niveau de la Porte de Gesvres (n°38). Les équipes s'attèleront notamment à la

démolition de la pile de l'ancien pont de la boucle provisoire. Elles procéderont également à la reconstruction du muret central en béton sur une distance de 600 m. Des travaux d'assainissement seront également menés. La réalisation de massifs permettra d'accueillir deux futurs portiques de signalisation.

Au cours de cette période, la circulation sera déportée sur les voies les plus à droite. Les usagers circuleront sur deux voies, dans chaque sens de circulation. Les camions de chantier qui entreront et sortiront de la zone de travaux circuleront sur la voie la plus à gauche. Pour des raisons de sécurité, la vitesse sera abaissée à 50 km/h dans cette zone.

Au niveau de l'échangeur de la Porte de Gesvres (n°38), la bretelle qui assure la liaison entre le périphérique est et l'A11 en direction de Paris sera fermée de jour comme de nuit du mercredi 3 janvier jusqu'à mi-février 2024. Cette fermeture permettra aux entreprises de réaliser les travaux d'agrandissement du bassin de rétention des eaux pluviales autoroutières situé à proximité de cet axe.

Sur le périphérique est extérieur, entre la Porte de La Chapelle et la Porte de Gesvres, un portique de signalisation sera mis en place.

Calendrier des fermetures :

➤ **Les nuits du mardi 2 janvier au jeudi 18 janvier 2024, de 20h30 à 5h45 :**

- fermeture de l'autoroute A11 et du périphérique nord dans le sens Paris vers Rennes/Vannes entre l'échangeur de Vieilleville (n°22) et la Porte de Rennes (n°37) ;
- fermeture de l'autoroute A11 et du périphérique nord, entre la Porte de Rennes (n°37) et l'échangeur de la Chapelle-sur-Erdre (La Bérangerais - n°25) pour les véhicules en provenance de Rennes/Vannes et circulant en direction de Paris ;
- fermeture du périphérique est, entre la Porte de La Chapelle (n°39) et la Porte de Gesvres (n°38), dans les deux sens de circulation.

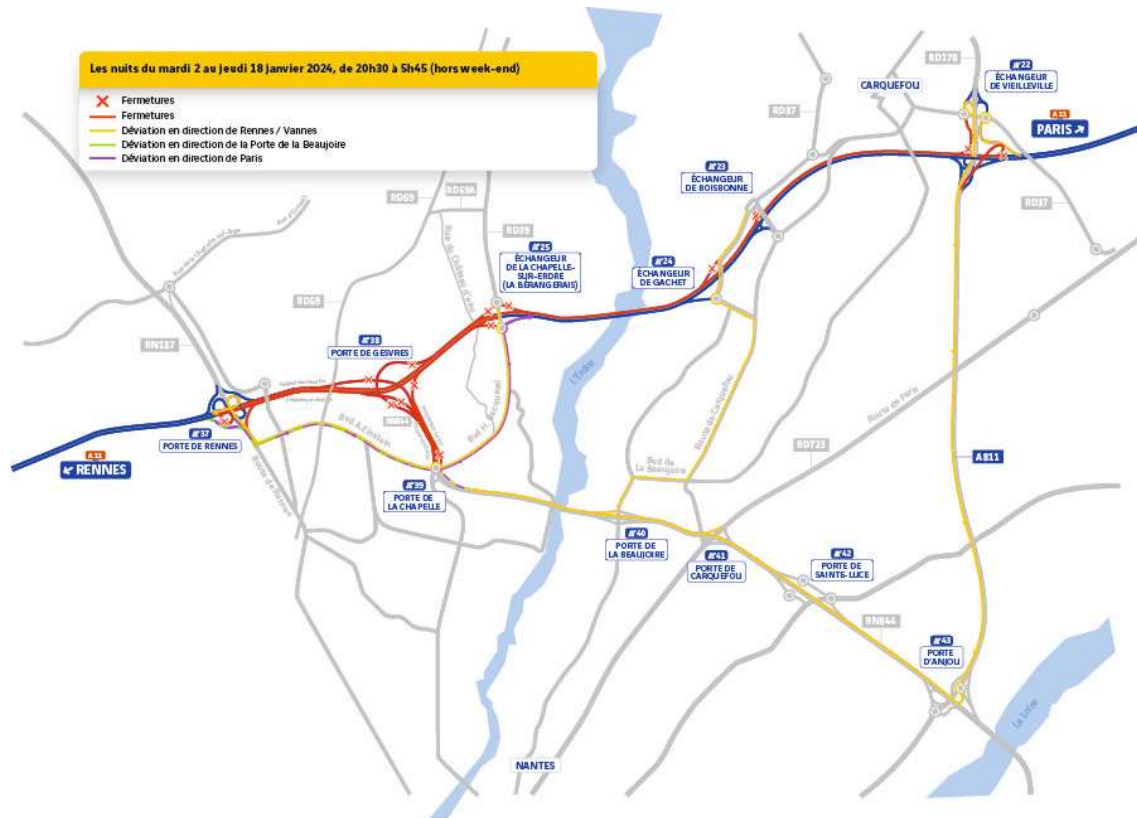

A noter : la **bretelle** de l'échangeur de la Porte de Gesvres (n°38) qui assure la liaison **entre le périphérique est et l'A11 vers Paris** sera **fermée de jour comme de nuit** du mardi 2 janvier à 20h30 jusqu'au 9 février à 17h.

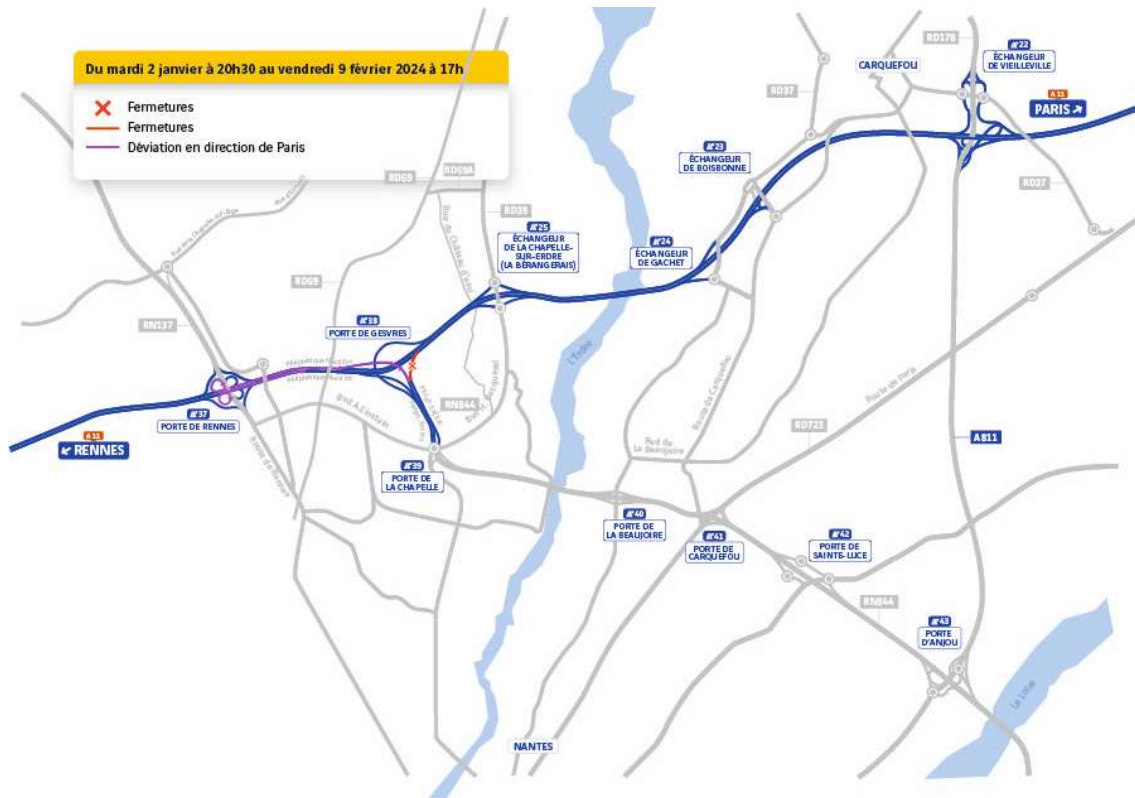

Les usagers seront invités à suivre les déviations mises en place sur le réseau.

Un dispositif pour informer les clients en temps réel :

- Le bulletin de circulation
- Une ligne dédiée, du lundi au vendredi de 9h à 17h : 02 46 80 01 11
- Un site Internet du chantier : www.portedegesvres.fr
- Radio VINCI Autoroutes (107.7) et son application
- Le 3605, le service client 24h/24 et 7j/7 (service gratuit + prix d'appel)
- L'Application gratuite Ulys : trafic en temps réel
- Le site Internet : www.vinci-autoroutes.com
- Les comptes X (ex-Twitter) : @A11Trafic ; @VINCIAutoroutes



Contacts presse :

Catherine GALERNE – GLOAGUEN catherine.galerie-gloaguen@vinci-autoroutes.com 06 19 31 30 85

Sylvie MARTY sylvie.marty@vinci-autoroutes.com 06 17 56 93 60

A propos de VINCI Autoroutes

Premier opérateur d'autoroutes en concession en Europe, VINCI Autoroutes accueille chaque jour plus de 2 millions de clients sur le réseau de ses six sociétés concessionnaires : ASF, Cofiroute, Escota, Arcour, Arcos et Duplex A86. Partenaire de l'Etat et des collectivités territoriales, VINCI Autoroutes dessert en France 7 régions, 45 départements, 14 métropoles, plus d'une centaine de villes de plus de 10 000 habitants et des milliers de communes rurales situées à proximité de son réseau concédé.

Chiffres clés : Réseau de 4 443 km d'autoroutes – 181 aires de services – 266 aires de repos – 324 gares de péage.

Retrouvez toutes les informations sur : Radio VINCI Autoroutes (107.7), www.vinci-autoroutes.com, facebook.com/VINCIAutoroutes, Twitter @VINCIAutoroutes, www.fondation.vinci-autoroutes.com, ou par téléphone au 3605, 24h/24 et 7j/7 (service gratuit + prix d'appel)