

26 mars 2026

A10 : poursuite des travaux d'entretien de la chaussée entre les échangeurs d'Allainville et de Janville

Dans le cadre de la poursuite des travaux d'entretien de la chaussée sur l'autoroute A10 entre les échangeurs d'Allainville (n°11) et de Janville (n°12), de nouvelles fermetures nocturnes de ces deux échangeurs seront à prévoir. Ces travaux s'inscrivent dans un programme d'entretien courant afin de maintenir un haut niveau de qualité et de sécurité aux usagers de l'A10. Des itinéraires de déviation seront mis en place pour permettre à chacun de rejoindre sa destination.

Ce chantier fait partie intégrante du programme de rénovation des chaussées sur l'autoroute A10. Les opérations menées entre le 23 février et le 10 avril 2026 vont permettre la rénovation de 47 km de chaussée visant à améliorer le confort de conduite et à renforcer la sécurité des usagers sur la section concernée.

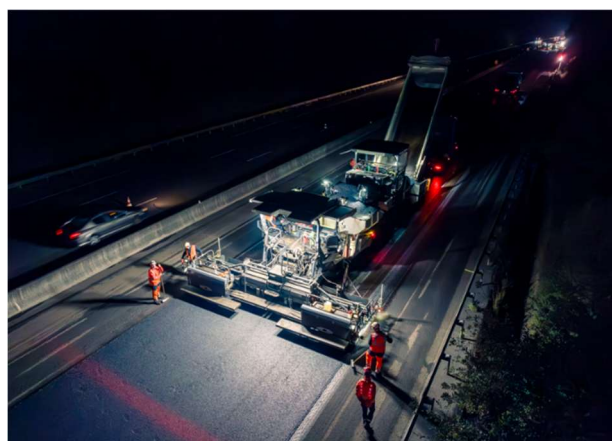

Vos conditions de circulation ?

Ces travaux seront réalisés jour et nuit sous basculement de la circulation en semaine, du lundi 20h au vendredi 7h. Des fermetures de nuit, ponctuelles et partielles des échangeurs d'Allainville (n°11) et de Janville (n°12) seront à prévoir. Ces travaux impliqueront les restrictions de circulation suivantes :

- **Les nuits du mercredi 1^{er} et du jeudi 2 avril 2026**, de 20h à 7h le lendemain, fermeture des bretelles d'entrée de l'échangeur d'Allainville (n°11) dans les deux sens de circulation :
 - les conducteurs souhaitant emprunter l'A10 depuis le secteur d'Allainville en direction de Paris devront rejoindre l'entrée Ablis (n°1) sur l'autoroute A11 via la RN191 et la RN10 ;
 - les conducteurs souhaitant emprunter l'A10 en direction d'Orléans devront rejoindre l'entrée Janville (n°12) via la RD291, la RD191, la RD838, la RD2020 et la RD927.

A noter : le parking de covoiturage de l'échangeur d'Allainville (n°11) sera fermé du mercredi 1^{er} avril 20h au vendredi 3 avril 2026, 7h.

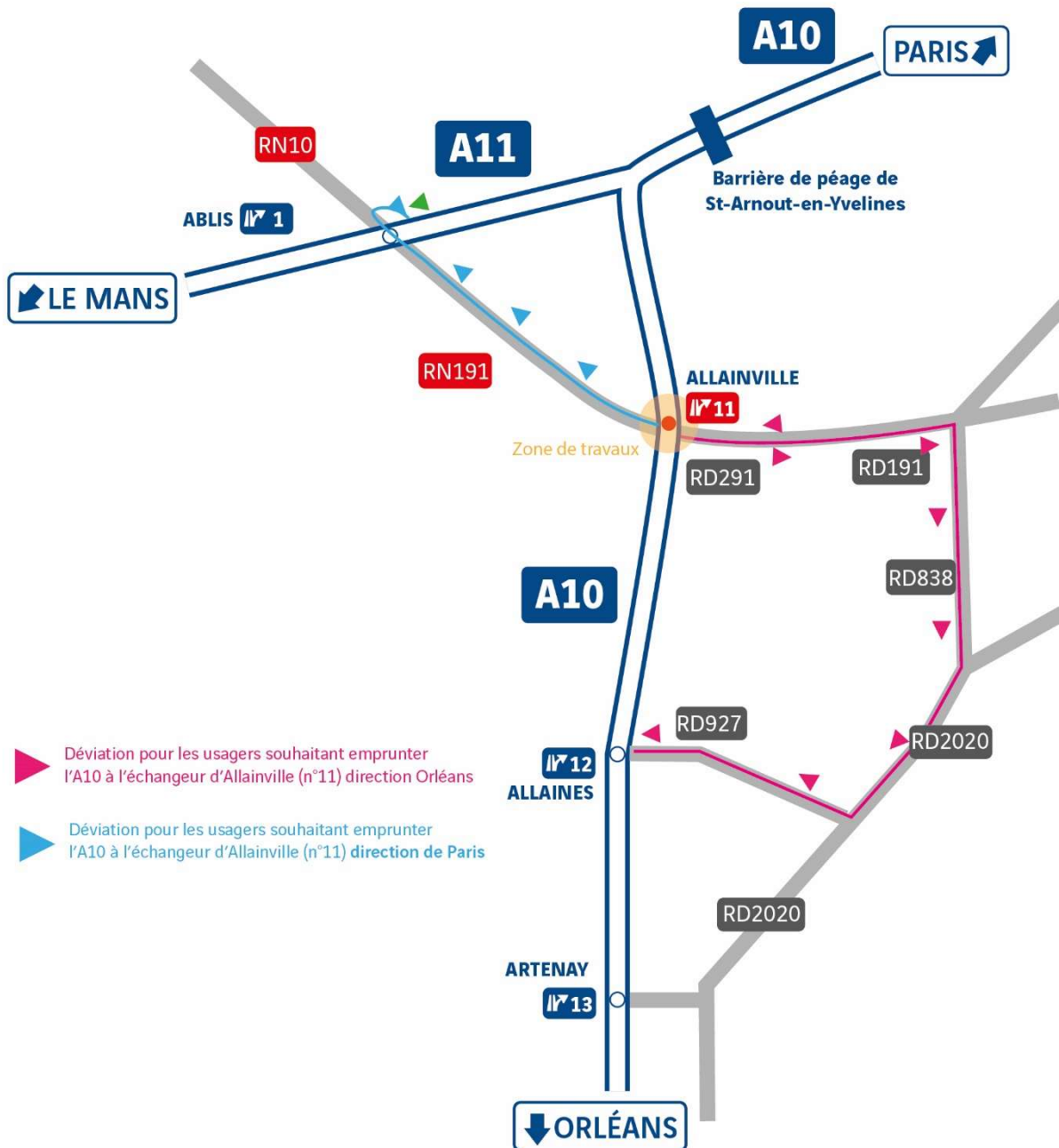

- **La nuit du mardi 7 avril 2026**, de 20h à 7h le lendemain, fermeture de la bretelle de sortie de l'échangeur de Janville (n°12) dans le sens Paris vers Orléans :
 - les conducteurs en provenance de Paris souhaitant rejoindre le secteur de Janville devront emprunter la sortie Artenay (n°13) et suivre la RD620 et la RD954.

A noter :

- du lundi 30 mars à 20h jusqu'au mardi 31 mars 2026 à 10h, fermeture de l'aire de services de Plaines de Beauce ;
- du mardi 31 mars à 20h jusqu'au mercredi 1^{er} avril 2026 à 10h, fermeture de l'aire de services de Val Neuvy.



Notre priorité : la sécurité des usagers et des équipes

Renforcez votre vigilance à l'approche du chantier.

Pour votre sécurité et celle des entreprises intervenantes et du personnel de VINCI Autoroutes, merci d'être vigilants aux abords du chantier en respectant le code de la route : réduisez votre vitesse et gardez vos distances de sécurité.

Les bons réflexes à adopter

À l'approche d'un véhicule d'intervention :

- 1 Je ralentis
- 2 Je change de voie
- 3 Je respecte le corridor de sécurité



Conseil de circulation

VINCI Autoroutes met tout en œuvre pour que ces travaux se déroulent dans les meilleures conditions de sécurité et de maintien de la circulation sur l'autoroute A10. Pendant la période de travaux, VINCI Autoroutes recommande de préparer ses déplacements dans ce secteur.

Un dispositif pour informer les clients en temps réel :

- **Radio VINCI Autoroutes (107.7) et son application**
- **Le 3605**, le service client 24h/24 et 7J/7 (service gratuit + prix d'appel)
- **L'application gratuite Ulys** : trafic en temps réel
- **Le site internet** : www.vinci-autoroutes.com
- **Les comptes X (ex-Twitter)** : @VINCIAutoroutes ; @A10Trafic

Contact presse :

Amélie DESNOS, amelie.desnos@vinci-autoroutes.com, 06 99 64 92 09

À propos de VINCI Autoroutes

VINCI Autoroutes finance, conçoit, construit et exploite des autoroutes en France. Ses équipes accompagnent chaque jour plus de 2,5 millions de clients - et jusqu'à 4 millions l'été - sur son réseau de 4 443 km, géré par les sociétés concessionnaires ASF, Cofiroute, Escota, Arcour et Arcos. Ses 5 500 collaborateurs ont pour principale mission d'assurer en toutes circonstances la viabilité et l'entretien du réseau, la sécurité de ses utilisateurs et la continuité du service public autoroutier. Partenaire de l'Etat et des collectivités territoriales, VINCI Autoroutes dessert en France 10 régions, 45 départements, 14 métropoles, plus d'une centaine de villes de plus de 10 000 habitants et des milliers de communes rurales situées à proximité de son réseau concédé. Face à l'urgence climatique, VINCI Autoroutes se mobilise pour transformer l'autoroute, indispensable à la desserte et à l'activité économique et sociale des territoires, en infrastructure bas carbone, conformément à la stratégie nationale de décarbonation des mobilités.

Chiffres clés : réseau de 4 443 km d'autoroutes - 181 aires de services - 266 aires de repos - 344 gares de péage.

Retrouvez toutes les informations sur : Radio VINCI Autoroutes (107.7) et son application, le site VINCI Autoroutes, Facebook, X (ex-Twitter) @VINCIAutoroutes ou par téléphone au 3605 (service clients accessible 24h/7 - service gratuit + prix d'appel).