

A11 – périphérique nantais Aménagement de la Porte de Gesvres : Les travaux se poursuivent sur l’A11 du 22 janvier au 23 février 2024

MODIFICATION FERMETURE

VINCI Autoroutes poursuit les travaux d’aménagement de la Porte de Gesvres. A partir du lundi 22 janvier 2024, les entreprises continuent les opérations initiées depuis le début du mois, entre la Porte de Gesvres (n°38) et l’échangeur de La Chapelle-sur-Erdre (La Bérangerais - n°25). Dans ce cadre, des fermetures de jour et de nuit sont programmées sur l’autoroute A11 et le périphérique nantais, dans le secteur de la Porte de Gesvres (n°38).

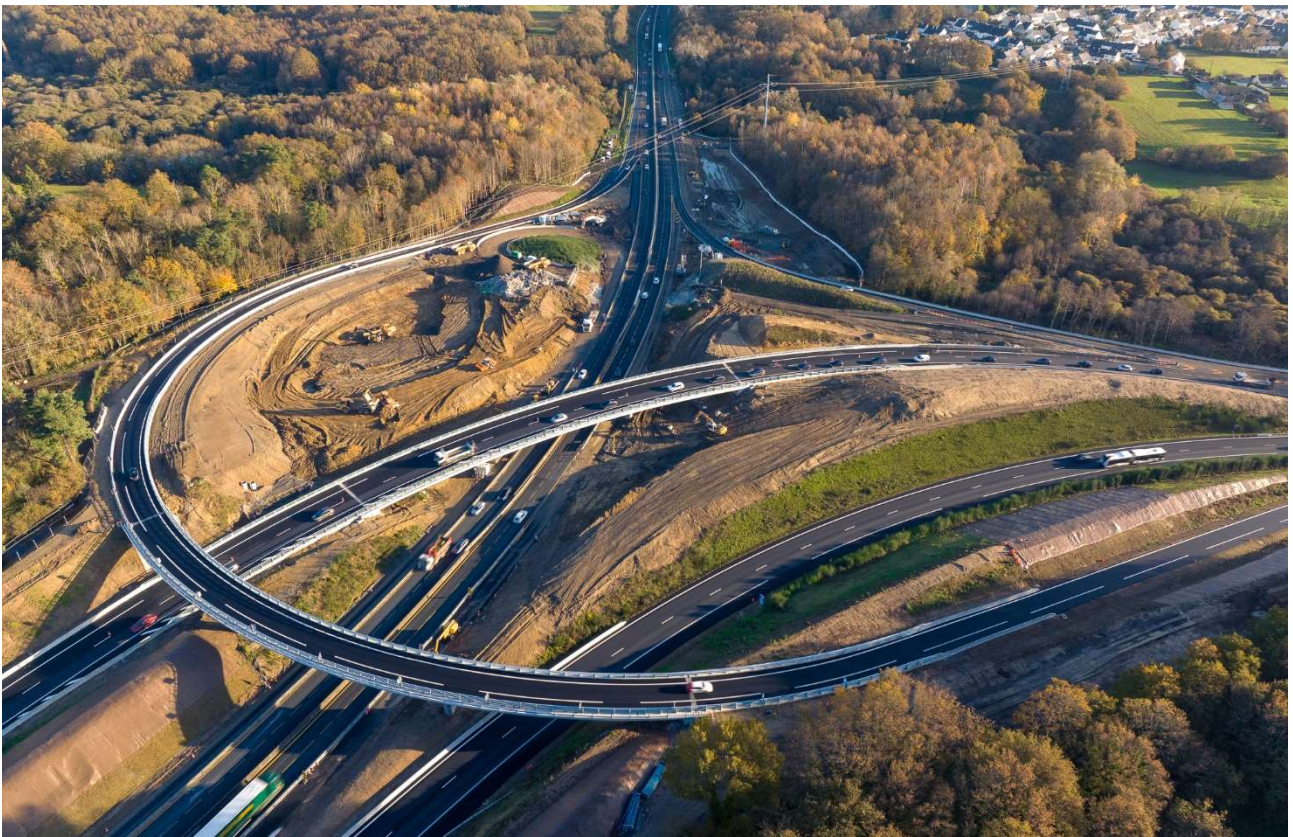

©Gaël Arnaud

A compter du lundi 22 janvier 2024, des interventions seront menées sur l’autoroute A11 et le périphérique nord, entre la Porte de Rennes (n°37) et l’échangeur de Vieilleville (n°22) d’une part, ainsi que sur le périphérique est, entre la Porte de Gesvres (n°38) et la Porte de La Chapelle (n°39), d’autre part.

Sur l'autoroute A11, les travaux menés sur le terre-plein central au niveau de la Porte de Gesvres (n°38) se poursuivent. La pile centrale de l'ancien pont de la boucle provisoire a été démolie. Les massifs qui permettront d'accueillir un portique de signalisation ont également été réalisés. Les prochaines étapes consisteront en la réalisation des travaux d'assainissement, de fondation pour les portiques de signalisation et de la mise en place de dispositifs de sécurité en béton. A compter du vendredi 16 février, date de fin des travaux du terre-plein central, les usagers retrouveront la configuration de circulation habituelle et pourront circuler à une vitesse de 70 km/h.

Au cours des prochaines nuits, des travaux de réseaux seront menés sur l'autoroute A11 entre le Porte de Rennes (n°37) et la Porte de Gesvres (n°38). Les équipes procéderont également à la reconstruction du muret central en béton, sur une distance de 600 m.

En raison des mauvaises conditions météorologique de ces dernières semaines, les travaux d'agrandissement de deux bassins de rétention des eaux pluviales autoroutières n'ont pu être achevés. Par conséquent, au niveau de l'échangeur de la Porte de Gesvres (n°38), la bretelle qui assure la liaison entre le périphérique est et l'A11 en direction de Paris restera fermée de jour comme de nuit jusqu'à fin février 2024. Cette fermeture permettra aux entreprises de réaliser les travaux d'agrandissement des deux bassins situés à proximité de l'autoroute A11 d'une part, et du périphérique est extérieur d'autre part.

Calendrier des fermetures :

- **Les nuits du lundi 22 janvier au jeudi 1^{er} février, de 20h30 à 5h45 (hors week-ends)**
 - fermeture de l'autoroute A11 et du périphérique nord dans le sens Paris vers Rennes/Vannes entre l'échangeur de Vieilleville (n°22) et la Porte de Rennes (n°37) ;
 - fermeture de l'autoroute A11 et du périphérique nord, entre la Porte de Rennes (n°37) et échangeur de la Chapelle-sur-Erdre (La Bérangerais - n°25) pour les véhicules en provenance de Rennes/Vannes et circulant en direction de Paris ;
 - fermeture du périphérique est, entre la Porte de La Chapelle (n°39) et la Porte de Gesvres (n°38), dans les deux sens de circulation.

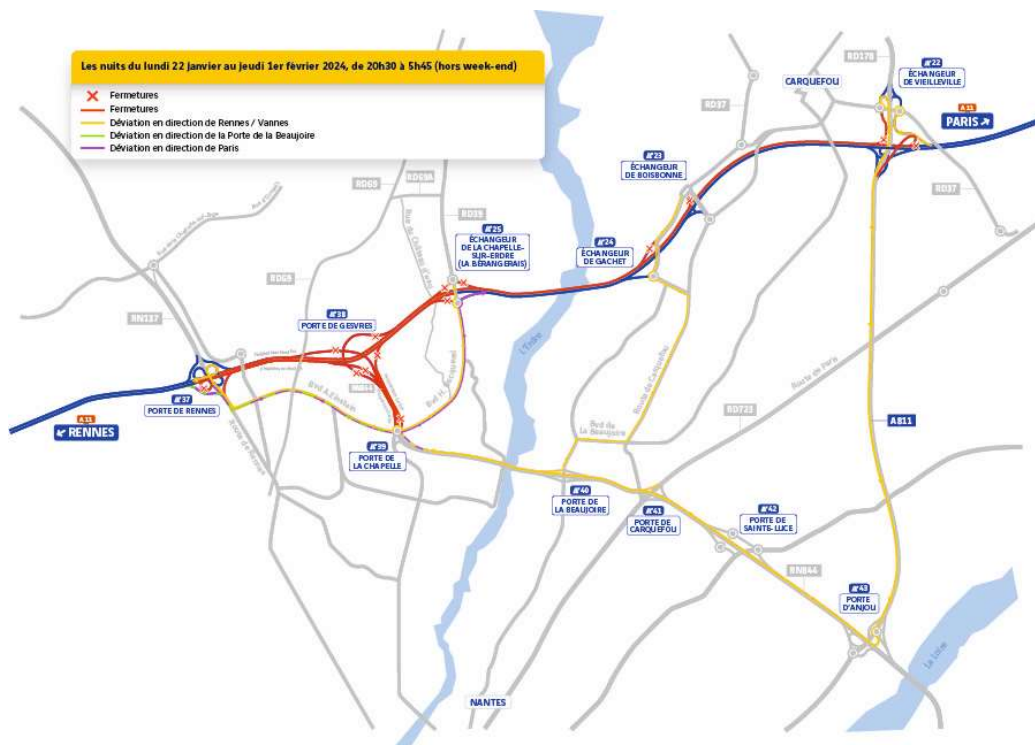

➤ **Les nuits du lundi 5 au jeudi 8 février, de 20h30 à 5h45**

- fermeture de l'autoroute A11 et du périphérique nord entre l'échangeur de Vieilleville (n°22) et la Porte de Rennes (n°37) dans les deux sens de circulation ;
- fermeture du périphérique est, entre la Porte de La Chapelle (n°39) et la Porte de Gesvres (n°38), dans les deux sens de circulation.

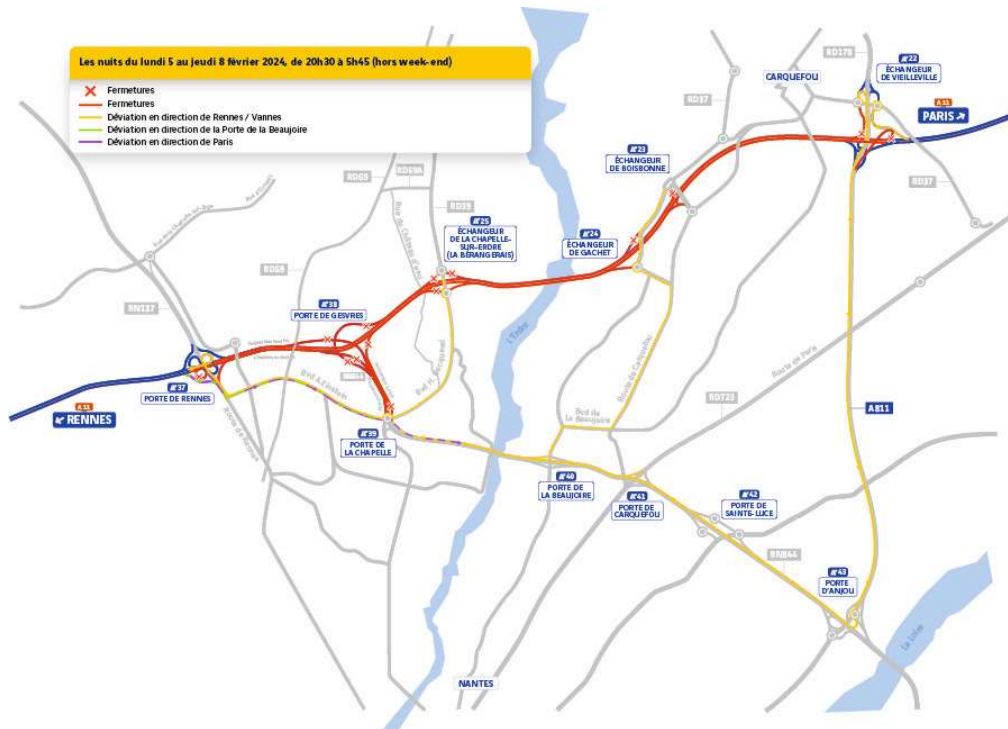

➤ **Les nuits du lundi 12 au jeudi 22 février, de 20h30 à 5h45 (5h le vendredi 23 février)**

- fermeture de l'autoroute A11 et du périphérique nord dans le sens Paris vers Rennes/Vannes entre l'échangeur de Vieilleville (n°22) et la Porte de Rennes (n°37) ;
- fermeture de l'autoroute A11 et du périphérique nord, entre la Porte de Rennes (n°37) et l'échangeur de la Chapelle-sur-Erdre (La Bérangerais - n°25) pour les véhicules en provenance de Rennes/Vannes et circulant en direction de Paris ;
- fermeture du périphérique est, entre la Porte de La Chapelle (n°39) et la Porte de Gesvres (n°38), dans les deux sens de circulation.

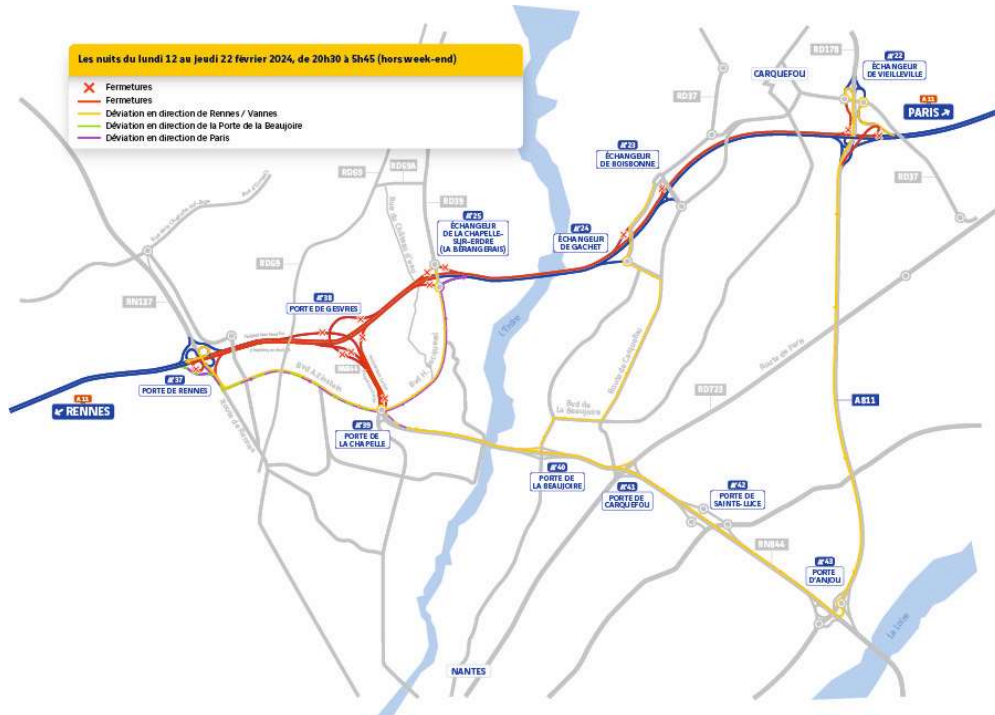

A noter : la **bretelle** de l'échangeur de la Porte de Gesvres (n°38), qui assure la liaison **entre le périphérique est et l'A11 vers Paris**, sera **fermée de jour comme de nuit** du lundi 22 janvier à minuit jusqu'au vendredi 23 février à 5h.

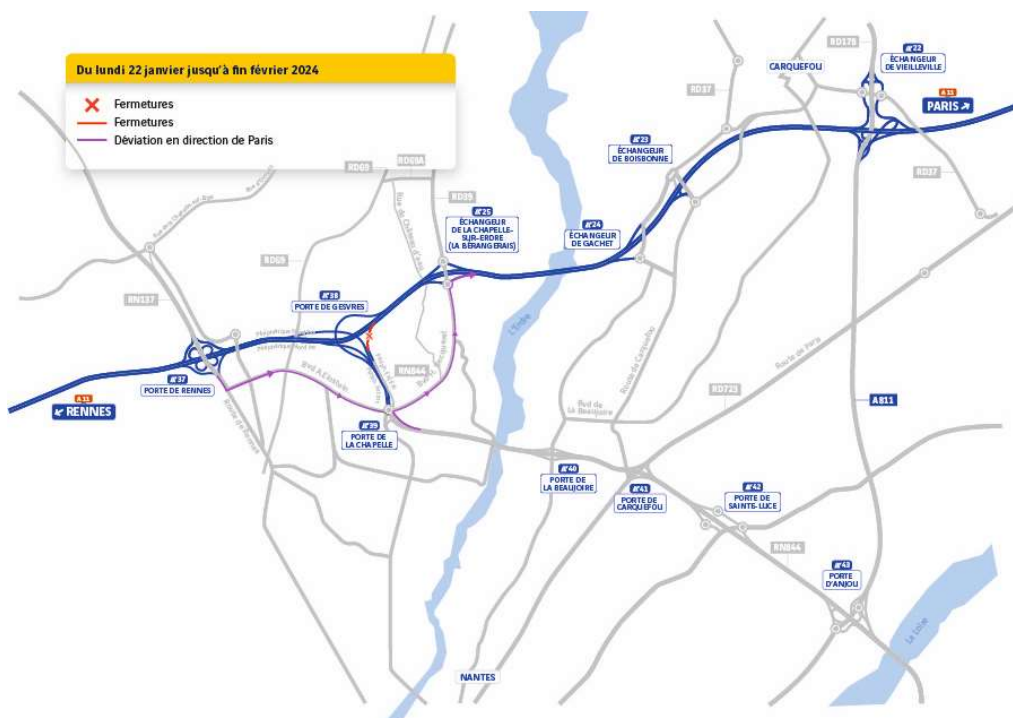

➤ **Du lundi 5 février à 8h au vendredi 9 février à 17h**

- fermeture de la bretelle de l'échangeur de la Porte de Gesvres (n°38), qui assure la liaison entre l'A11 en provenance de Paris et le périphérique est en direction de La Beaujoire.

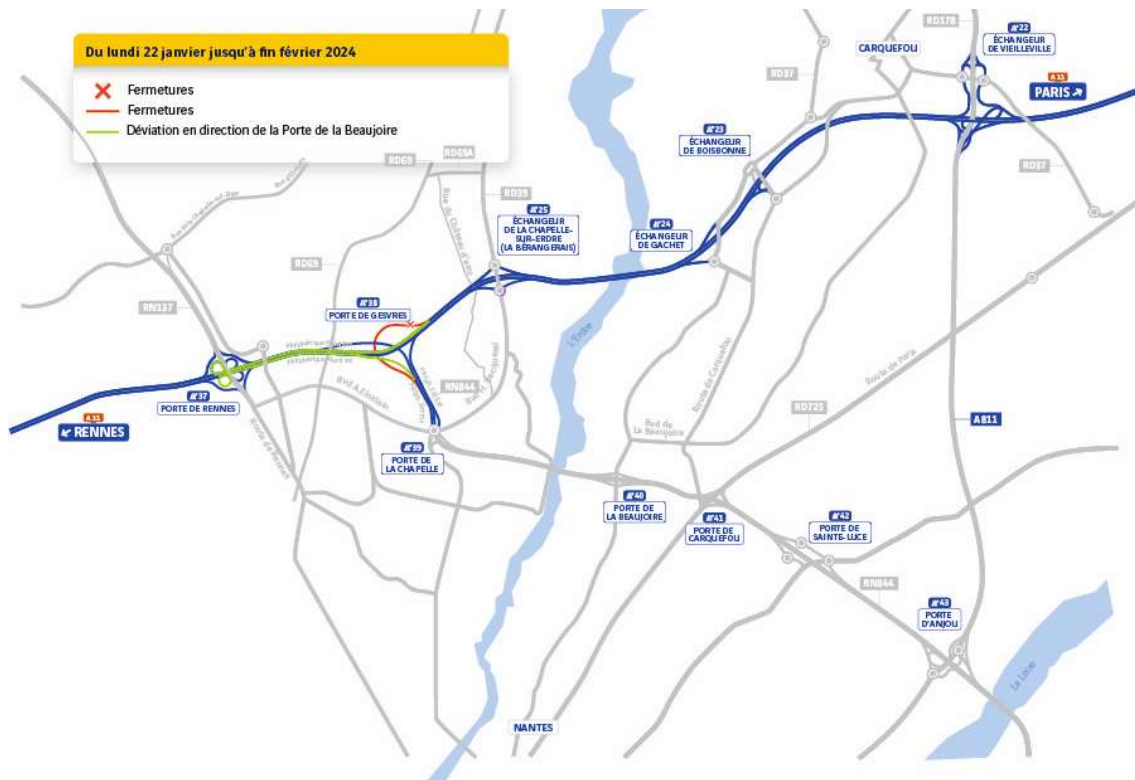

Les usagers seront invités à suivre les déviations mises en place sur le réseau.

Un dispositif pour informer les clients en temps réel :

- Le bulletin de circulation
- Une ligne dédiée, du lundi au vendredi de 9h à 17h : 02 46 80 01 11
- Un site Internet du chantier : www.portedegesvres.fr
- Radio VINCI Autoroutes (107.7) et son application
- Le 3605, le service client 24h/24 et 7j/7 (service gratuit + prix d'appel)
- L'Application gratuite Ulys : trafic en temps réel
- Le site Internet : www.vinci-autoroutes.com
- Les comptes X (ex-Twitter) : @A11Trafic ; @VINCIAutoroutes



Contacts presse :

Catherine GALERNE – GLOAGUEN catherine.galerie-gloaguen@vinci-autoroutes.com 06 19 31 30 85
 Sylvie MARTY sylvie.marty@vinci-autoroutes.com 06 17 56 93 60

A propos de VINCI Autoroutes

Premier opérateur d'autoroutes en concession en Europe, VINCI Autoroutes accueille chaque jour plus de 2 millions de clients sur le réseau de ses six sociétés concessionnaires : ASF, Cofiroute, Escota, Arcour, Arcos et Duplex A86. Partenaire de l'Etat et des collectivités territoriales, VINCI Autoroutes dessert en France 7 régions, 45 départements, 14 métropoles, plus d'une centaine de villes de plus de 10 000 habitants et des milliers de communes rurales situées à proximité de son réseau concédé. Chiffres clés : Réseau de 4 443 km d'autoroutes – 181 aires de services – 266 aires de repos – 324 gares de péage.

Retrouvez toutes les informations sur : Radio VINCI Autoroutes (107.7), www.vinci-autoroutes.com, facebook.com/VINCIAutoroutes, Twitter @VINCIAutoroutes, www.fondation.vinci-autoroutes.com, ou par téléphone au 3605, 24h/24 et 7j/7 (service gratuit + prix d'appel)