



**PRÉFET
DE LA HAUTE-
GARONNE**

*Liberté
Égalité
Fraternité*

Sécurisation de la Coupe du Monde de Rugby 2023 à Toulouse

DOSSIER DE PRESSE

6 septembre 2023



SOMMAIRE

Les 5 matchs à Toulouse _____

Accès au Stadium : périmètre d'exclusion et points de filtrage _____

- Description du périmètre
- Points de filtrage
- Accès au Stadium
- Interdictions au sein du périmètre d'exclusion

Centre ville de Toulouse: périmètre de sécurité _____

- Description du périmètre
- Interdictions au sein du périmètre de sécurité

Les autres mesures de restrictions et dispositifs applicables _____

Toutes ces informations sont consultables sur le site internet des services de l'État
<https://www.haute-garonne.gouv.fr/Actualites/Coupe-du-monde-de-rugby-a-Toulouse>

Cette page permet également le téléchargement des cartes contenues dans ce dossier.



COUPE DU MONDE
RUGBY
FRANCE 2023

PAYS HÔTE

Toulouse, ville hôte, accueillera 5 matchs au Stadium

Afin de garantir la sécurité de toutes et tous pour cette Coupe du Monde de Rugby qui démarre ce vendredi 8 septembre, un dispositif de sécurité conséquent est mis en place. Il est le fruit d'une préparation de long terme avec les organisateurs, de la compétition d'une part (GIP France 2023) et du Village Rugby d'autre part (Toulouse Métropole). Les acteurs ont travaillé avec le même objectif : **que Toulouse, terre de Rugby soit une ville hôte à la hauteur des enjeux, à la fois en termes de sécurité et d'accueil des équipes et supporters.**

Toulouse a été choisie pour accueillir 5 matchs. Ces rencontres auront lieu au stadium de Toulouse.

- **Japon / Chili**- Dimanche 10 septembre à 13h
- **Nouvelle-Zélande / Namibie** – Vendredi 15 septembre à 21h
- **Géorgie / Portugal** - Samedi 23 septembre à 14h
- **Japon / Samoa** – Jeudi 28 septembre à 21h
- **Fidji / Portugal**- Dimanche 8 octobre à 21h

Par ailleurs, le Village Rugby situé prairie de Filtres, retransmettra tous les matchs de la Coupe du Monde de Ruby.



Tout savoir sur le Village rugby sur le [site de Toulouse métropole](#).

Ces rencontres internationales vont générer des flux importants de supporters dans la ville de Toulouse. Pour prévenir tout risque de troubles à l'ordre public un dispositif de sécurité est mis en place pour chaque match. Ainsi, un périmètre d'exclusion sera mis en place au Stadium et un périmètre de sécurité en centre-ville de Toulouse.

Accès au Stadium : mise en place d'un périmètre d'exclusion

Ce périmètre est un **périmètre d'exclusion** : La circulation des piétons et des véhicules est interdite, à l'exception des personnes munies d'un billet pour la rencontre, des personnels habilités ou des personnes justifiant d'un motif impérieux.

PÉRIMÈTRE

Un périmètre de protection autour du stadium de Toulouse sera instauré chaque jour de match aux horaires suivants :

- le dimanche 10 septembre 2023 de 8h00 jusqu'à 19h00,
- du vendredi 15 septembre 2023 à 16h00 jusqu'au samedi 16 septembre à 3h00,
- le samedi 23 septembre 2023 de 9h00 jusqu'à 20h00,
- du jeudi 28 septembre 2023 à 16h00 jusqu'au vendredi 29 septembre à 3h00,
- du dimanche 8 octobre 2023 à 16h00 jusqu'au lundi 9 octobre à 3h00.

Ce périmètre est délimité par les voies suivantes, conformément à la carte en annexe :

- pont Pierre de Coubertin ;
- allée Fernand Jourdan ;
- allée du professeur Camille Soula ;
- la partie de l'île du Ramier se situant au nord d'une ligne droite allant du portail 20 jusqu'au bout de l'allée Fernand Jourdan (ouest) ;
- allée Fernand Jourdan jusqu'au pont de Croix de Pierre.

Les personnes non munies de billets, accréditations ou de titres d'accès parkings (VL et deux roues motorisées) ne pourront pas intégrer ce périmètre. Un titre d'identité physique devra être présenté. Ne seront pas admis les titres dématérialisés (photos sur téléphone par exemple)

CONTRÔLE DES PERSONNES

Toute personne souhaitant pénétrer dans ce périmètre ou circulant à l'intérieur (piétons et véhicules) pourra être soumise à des palpations de sécurité, inspections visuelles et fouilles des bagages par des officiers de police judiciaire.

POINTS DE FILTRAGE

Les personnes munies de billets ou d'accréditations remises par France 2023 devront se présenter à l'un des points d'accès piéton et véhicule suivants (dispositifs de pré-filtrage et de filtrage) :

- au rond-point du Commandant Cousteau,
- à l'intersection du boulevard des Recollets-pont du Garigliano,
- sur les allées du Professeur Camille Soula au niveau de l'accès Gymnase Daniel Faucher,
- au rond-point Pierre Bourthoumieux.

INTERDICTIONS AU SEIN DU PÉRIMÈTRE D'EXCLUSION

Seront interdits au sein de ce périmètre :

- La circulation des piétons et des véhicules, à l'exception des personnes munies d'un billet pour le match, des personnels accrédités ;
- tous rassemblements et manifestations ;
- le port, le transport et l'utilisation d'artifices de divertissement, de pétards, d'armes réelles ou factices, quelle qu'en soit la catégorie, et de tout autre objet pouvant constituer une arme au sens de l'article 132-75 du code pénal ;
- la circulation des animaux dangereux au sens des articles L.211-11 et suivants du code rural et de la pêche maritime, en particulier les chiens de la 1^{ère} et de la 2^e catégorie ;
- le transport de carburant ou de tout autre liquide inflammable en récipient ;
- la détention et la consommation de boissons alcoolisées sur la voie publique.

Ne seront pas admis les contenants de liquides de type gourdes, bouteilles d'eau, de plus de 50cl.

STATIONNEMENT INTERDIT

- le samedi 9 septembre, 21h00, jusqu'au dimanche 10 septembre 2023, 19h00,
- du vendredi 15 septembre 2023 à 16h00 jusqu'au samedi 16 septembre à 3h00,
- du vendredi 22 septembre, 22h00, jusqu'au samedi 23 septembre 2023, 20h00,
- du jeudi 28 septembre 2023 à 16h00 jusqu'au vendredi 29 septembre à 3h00,
- du dimanche 8 octobre 2023 à 16h00 jusqu'au lundi 9 octobre à 3h00.

ACCÈS AU STADIUM

Il convient d'anticiper au maximum son déplacement et son arrivée au Stadium.

L'accès au Stadium en transports en communs est à privilégier.

 Consultez l'offre Tisséo [ici](#).

PÉRIMÈTRE STADIUM

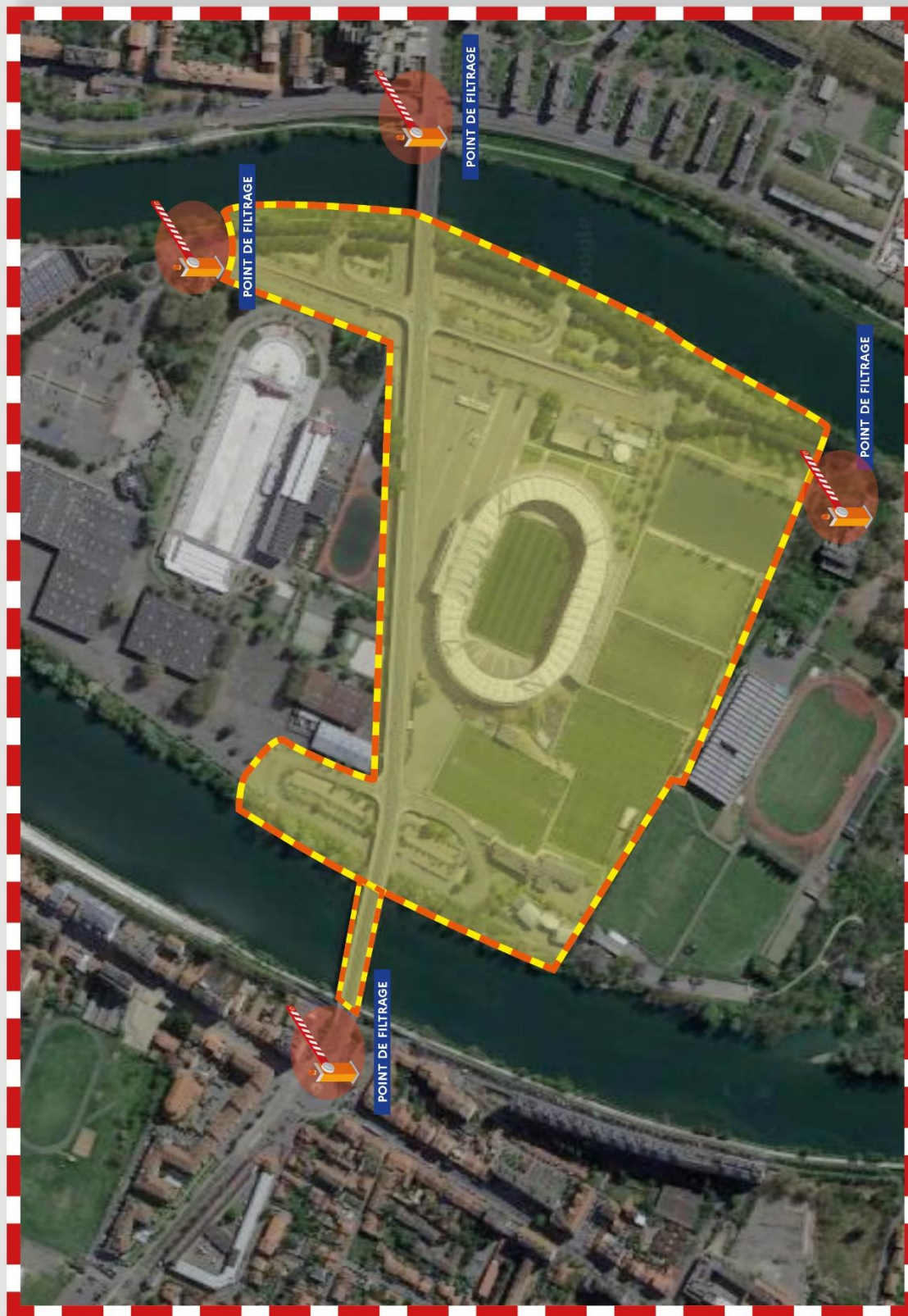

Centre-ville de Toulouse : mise en place d'un périmètre de sécurité

PÉRIMÈTRE

Un périmètre de sécurité au centre-ville de Toulouse sera instauré chaque jour de match aux horaires suivants :

- du dimanche 10 septembre 2023 à 6h00 jusqu'au lundi 11 septembre à 6h00,
- vendredi 15 septembre 2023 à 6h00 jusqu'au samedi 16 septembre à 6h00,
- samedi 23 septembre 2023 à 6h00 jusqu'au dimanche 24 septembre à 6h00,
- jeudi 28 septembre 2023 à 6h00 jusqu'au vendredi 29 septembre à 6h00,
- dimanche 8 octobre 2023 à 6h00 jusqu'au lundi 9 octobre à 6h00.

Ce périmètre est délimité par les voies suivantes, conformément à la carte en annexe :

- Rond point du Boulingrin,
- allées Jules Guesdes,
- allées Paul Feuga,
- pont Saint-Michel,
- allées Charles de Fitte,
- pont des Catalans,
- avenue Paul Séjourné,
- boulevard Lascrosses,
- boulevard d'Arcole,
- boulevard de Strasbourg,
- boulevard Lazare Carnot,
- allée Forain François Verdier,
- Rond point du Boulingrin

INTERDICTIONS AU SEIN DU PÉRIMÈTRE DE SÉCURITÉ

Seront interdits au sein de ce périmètre :

- le port et le transport, sans motif légitime, d'armes de chasse, de munitions et d'objets pouvant constituer une arme au sens de l'article 132-75 du code pénal ;
- la cession, la vente, le transport et l'utilisation de produits dangereux, inflammables ou chimiques, de produits explosifs, d'artifices de divertissement, de fumigènes et de pétards de toutes catégories, sauf motif professionnel ;

Cette interdiction ne s'applique pas aux spectacles pyrotechniques dûment déclarés dans les délais réglementaires et tirés par des artificiers titulaires d'un certificat de qualification en cours de validité.

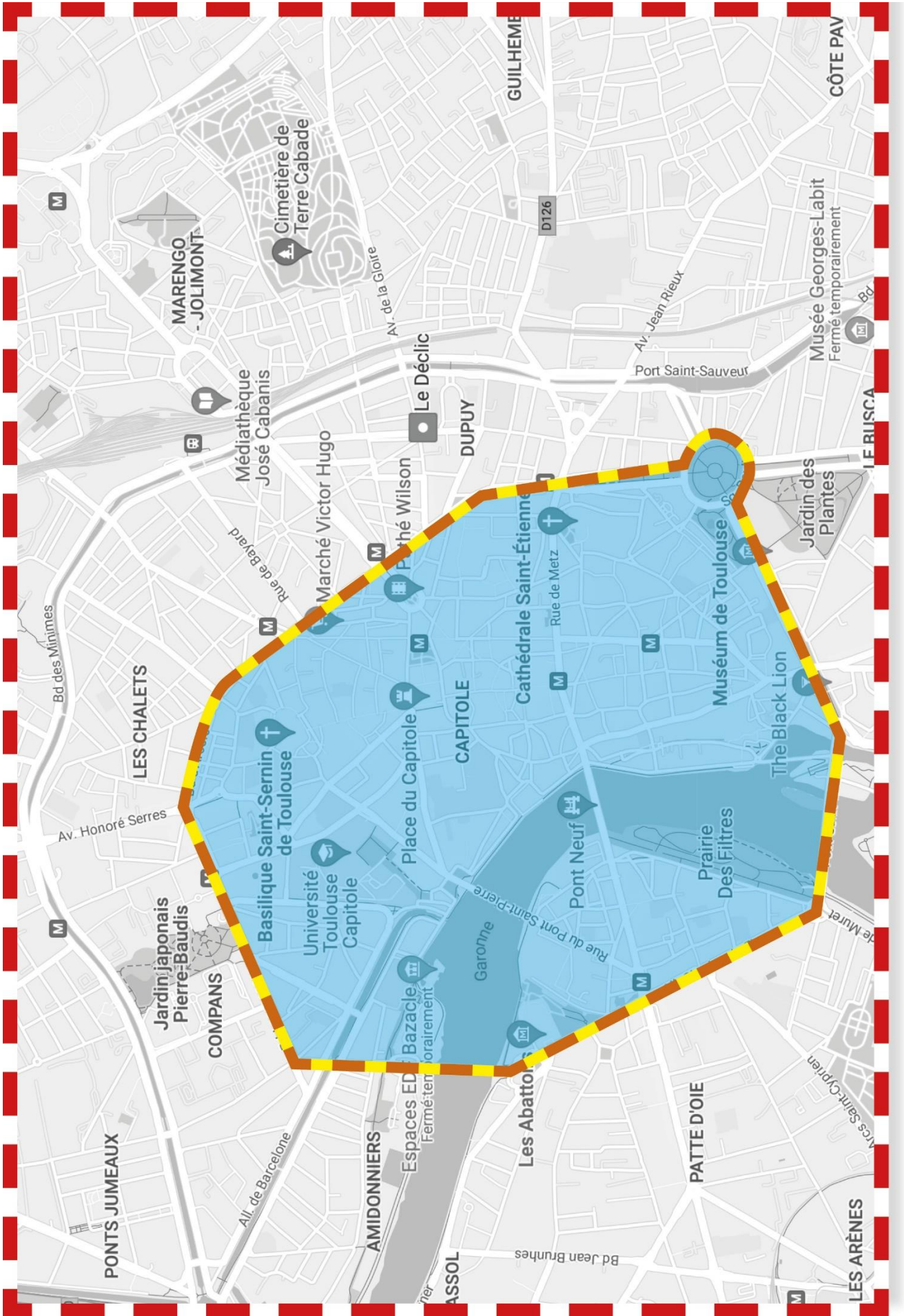

Autres mesures de restrictions et dispositifs applicables

AUTRES MESURES D'INTERDICTION

Interdiction de consommation d'alcool à la gare Matabiau et à l'aéroport Toulouse-Blagnac

La détention et la consommation d'alcool est interdite sur l'emprise de l'aéroport Toulouse-Blagnac aux dates et aux horaires ci-après :

- du dimanche 10 septembre 2023 à 6h00 au lundi 11 septembre à 6h00,
- vendredi 15 septembre 2023 à 6h00 au samedi 16 septembre à 6h00,
- samedi 23 septembre 2023 au dimanche 24 septembre à 6h00,
- jeudi 28 septembre 2023 au vendredi 29 septembre à 6h00,
- dimanche 8 octobre 2023 au lundi 9 octobre à 6h00.

La détention et la consommation d'alcool est interdite sur les quais de la gare Toulouse-Matabiau aux dates et aux horaires ci-après :

- du dimanche 10 septembre 2023 à 6h00 au lundi 11 septembre à 6h00,
- vendredi 15 septembre 2023 à 6h00 au samedi 16 septembre à 6h00,
- samedi 23 septembre 2023 au dimanche 24 septembre à 6h00,
- jeudi 28 septembre 2023 au vendredi 29 septembre à 6h00,
- dimanche 8 octobre 2023 au lundi 9 octobre à 6h00.

Restrictions concernant la navigation sur la Garonne

Des restrictions de navigation sur la Garonne seront appliquées les jours de match.

DISPOSITIFS DE PROTECTION DU PUBLIC

Les commissariats « mobiles »

Un système de commissariats « mobile » est mis en œuvre afin d'assurer un premier niveau d'information et de dépôt de plainte pour les touristes, supporters et toute personne qui en aurait besoin, sans devoir se rendre au commissariat central.

4 lieux ont été retenus pour ces commissariats mobiles :

- **Village Rugby** : Prairie des filtres. Il sera ouvert chaque jour de match de l'équipe de France et tous les jours de retransmission.

Les horaires seront de 14h à 1h du matin (pour les matchs de 21h00) et de 11h à 1h00 (pour les matchs de 13h00)

- Stadium : ouvert les jours de match

Le 10/09/2023 : 8h00 - 16h00 (match à 13h00 Japon-Chili)

Le 15/09/2023: 16h00 - 0h00 (match à 21h00 NZ-Namibie)

Le 23/09/2023 : 9h00 – 17h00 (match à 14h00 Géorgie-Portugal)

Le 28/09/2023 : 16h00 - 00h00 (match à 21h00 Japon-Samoa)

Le 08/10/2023: 16h00 - 00h00 (match à 21h00 Fidji-Portugal)

- Capitole : Square Charles de Gaulle

Sauf les 08/09/2023, 21/09/2023 et 06/10/2023, le commissariat mobile sera activé tous les autres matchs jusqu'à la finale ainsi qu'à J-1 ou J+1 les jours de matchs se jouant à Toulouse.

Les horaires de ces commissariats mobiles s'adapteront aux horaires des matchs.

- Gare Matabiau

Le commissariat mobile sera ouvert

- les 09,10,11,14,15,16,17,22,23,24,27,28 septembre et les 7,8 et 9 octobre 2023,
- avec une ouverture à 10h00 ou à 11h00 sauf les 11 et 29 septembre et 9 octobre 2023, ouverture à 8h00

Le dépôt de plainte (multilingue) sera facilité et un accompagnement proposé par les effectifs de police sur place.



**COUPE DU MONDE
RUGBY
FRANCE 2023**

PAYS HÔTE